



# Commune D'AX LES THERMES

PROPOSITION DE DÉLIMITATION D'UN SITE PATRIMONIAL REMARQUABLE

**Maîtrise d'ouvrage**  
Commune d'AX-LES-THERMES  
place Roussel  
09 110 Ax-les-Thermes  
tel : 05 61 64 20 21

**Maîtrise d'oeuvre**  
SAS Roi Architecture Urbanisme Paysage  
Ordre des architectes n°national S17519, régional midS01992  
10 rue des Remparts 11 100 BAGES 06 10 82 02 38





## PHASE étude

Plan général  
avec sensibilités  
des différents  
secteurs

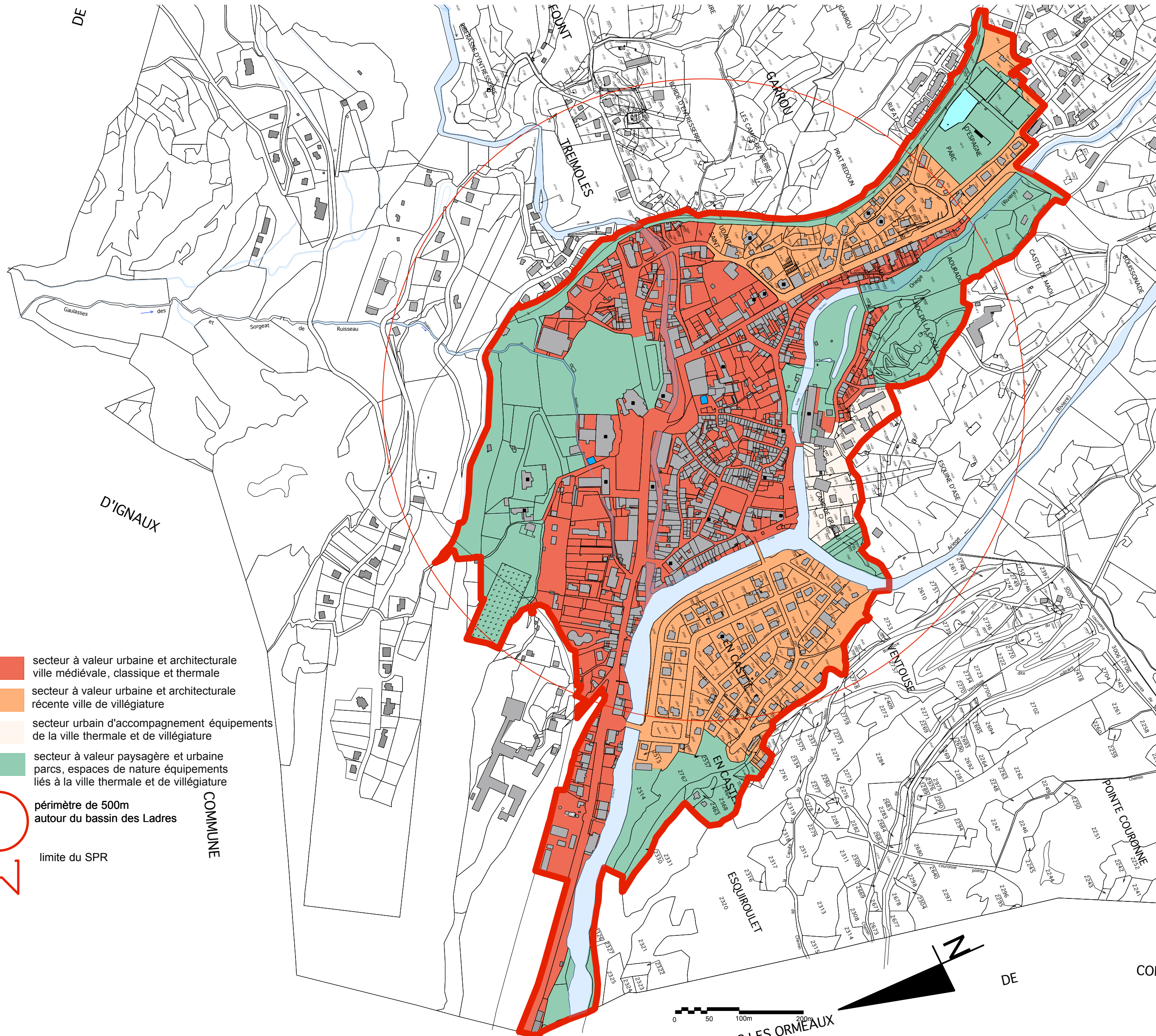
2

échelle 1/5000 °  
9 septembre 2019



-  secteur à valeur urbaine et architecturale ville médiévale, classique et thermale
-  secteur à valeur urbaine et architecturale récente ville de villégiature
-  secteur urbain d'accompagnement équipements de la ville thermale et de villégiature
-  secteur à valeur paysagère et urbaine parcs, espaces de nature équipements liés à la ville thermale et de villégiature

-  périmètre de 500m autour du bassin des Ladres
-  limite du SPR

COMMUNE



Communauté de Communes de la Haute-Ariège  
13, Route nationale 20 | 09 250 Luzenac  
T. 05 61 64 68 00 | F. 05 61 64 41 08  
[www.cc-hauteariede.fr](http://www.cc-hauteariede.fr)

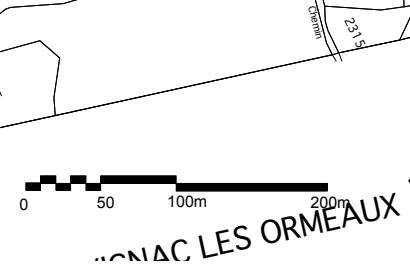

DE

COI